Flüsterdach

Einschalige, lichtdurchlässige Bedachungsplatten bieten sich als schnelle sowie kostengünstige Dachlösung für viele Bereiche an. Für Pergolen und Terrassen, Carportkonstruktionen sowie für andere schützenswerte Bereiche rund um Haus und Garten. Doch sie haben oftmals ein Problem: Sie knacken.

Kunstglas braucht Spiel

Die Sonne scheint – das Dach knackt. Eine Wolke schiebt sich davor – das Dach knackt. Die Sonne ist wieder da – das Spiel geht von vorne los. So kann es gehen, wenn einschalige Kunststoffplatten zur Überdachung von Terrassen oder Carports eingesetzt werden. Das Material arbeitet unter Temperatureinwirkung und erzeugt Geräusche an der Konstruktion. Wir bieten deshalb ein eigens dafür entwickeltes „Flüsterdach“ an: Eine Konstruktion aus patentierten Aluminium-Profilen.

Gleiten statt Knacken

Das Besondere dabei: Die Kunststoffplatten werden auf horizontalen Schlitten befestigt, in denen sich die Dachlattenprofile ebenso wie die Sparren-Gleitprofile bei auftretenden Temperaturveränderungen frei bewegen können. Sie reagieren flexibel auf das Ausdehnen des Kunststoffes, sowohl in der Breite als auch in der Länge. Fixiert wird die Konstruktion durch einen Bremsschlitten am unteren Ende des Daches. Installieren lässt sich das „Flüsterdach“ vom Fachmann und von handwerklich geschickten Heimwerkern.

Einfache Montage

Bevor Sie mit der Montage der Profile beginnen, überprüfen Sie die Unterkonstruktion auf Rechtwinkligkeit. Aus optischen Gründen ordnet man die Sparren so an, dass die Überlappungen der Kunststoffplatten oberhalb der Sparren liegen. Der Abstand der Sparren ist identisch mit der Nutzbreite der Kunststoffplatten (von Sparrenmitte zu Sparrenmitte). Die Sparren-Gleitprofile werden mit einem 4,5 mm Bohrer in einem Abstand von 40 cm vorgebohrt und dann mittig mit Kreuzschlitzschrauben (Größe: 4,5 x 32 mm) auf den Sparren verschraubt. Dann schiebt man die Gleitschlitten in die Sparren-Gleitprofile. Die Anzahl der Gleitschlitten richtet sich nach der Dachlänge (in Wasserfließrichtung) und dem Profil der Lichtplatte. Nun die querliegenden Gleitprofile mit 5 mm vorbohren und auf den Gleitschlitten mit einer selbstschneidenden VLF Spenglerschraube (4,5 x 25 mm) verschrauben. Am besten ist, all diese Profile im Traufbereich zu befestigen. Danach kann man sie leicht herauf- und herunterschieben. Pro Lichtplatte werden im Weiteren auf der horizontalen Ebene drei Gleitschienen benötigt (bei Plattenstärke 3 mm) plus Abstandhalter. Ein Gleitschlitten wird jeweils unter der Überlappung und zwei weitere mittig platziert. Dann können schließlich die Kunststoffplatten vorgebohrt und verschraubt werden. Bitte beachten Sie die ausführliche Montageanleitung auf Seite 162 / 163.

schützt durchdacht hortuna
Hortuna AG
Bulonstrasse 3
6235 Winikon
Tel. 041 934 02 74
info@hortuna.ch
www.hortuna.ch

Flüsterdach

Montageinformationen auf Seite 162 / 163

Abbildung	Beschreibung	Lieferlänge mm	Farbe	VPE / Abrechnungseinheit	Artikelnummer	CHF ohne MwSt.	CHF mit 8.1% MwSt.
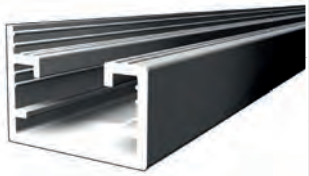	Alu-Gleitprofil	4100 5100 6100 7100	pressblank	lfdm.	35FAG10	25.85	27.95
			weiß RAL 9016		35FAG10W	28.35	30.65
			perlgrim		35FAG10P	28.90	31.25
	Flüsterdach Gleitschlitten	-	grau	100 Stück	35FS10	79.85	86.30
	VLF-Abstandhalter mit Raststiften 70/18 u. 76/18, Spundwand		glasklar	100 Stück	35ABH7018F	17.80	19.25
	76/18, Sinus				35ABH7618F	17.80	19.25

schützt durchdacht hortuna
Hortuna AG
Bulonstrasse 3
6235 Winikon
Tel. 041 934 02 74
info@hortuna.ch
www.hortuna.ch